



Urząd Gminy w Łąpszach Niżnych

DEKLARACJA UDZIAŁU W PROJEKCIE

**„Montaż instalacji odnawialnych źródeł energii na terenie Gmin:
Nowy Targ, Miasta Nowy Targ, Czorsztyn, Łąpsze Niżne,
Brzesko, Alwernia, Babice, Chrzanów, Libiąż oraz Trzebinia”,
w ramach Regionalnego Programu Operacyjnego Województwa
Małopolskiego**

| Dane kontaktowe | |
|-------------------------|--|
| Imię i nazwisko: | |
| Adres: | |
| Numer telefonu: | |
| e-mail: | |

Planowany montaż instalacji w ramach projektu (proszę zaznaczyć właściwą opcję):

| | |
|----------------------------------|--|
| Pompa ciepła c. o. | |
| Instalacja fotowoltaiczna | |



Urząd Gminy w Łąpszach Niżnych

PROTOKÓŁ WERYFIKACJI POMPY CIEPŁA (PC)

Imię i nazwisko właściciela nieruchomości

Adres/nr działki na której zlokalizowany jest budynek

Powierzchnia ogrzewana budynku m² Moc istniejącego kotła kW

Liczba osób na stałe przebywająca w budynku Roczne zużycie wody m³

Budynek po termomodernizacji? TAK NIE

Ilość i rodzaj zużywanego rocznie paliwa DREWNO m³ WĘGIEL t GAZ m³
 INNE

Istniejące źródło ciepła dla podgrzania CWU (rodzaj kotła)

Istniejące źródło ciepła CO (rodzaj kotła)

Rodzaj instalacji kotłowej CO (instalacja centralnego ogrzewania)

- Otwarta przelewowa wymuszona pompa CO Otwarta przelewowa bez pompy
 Zamknięta ciśnieniowa wymuszona pompą CO Zamknięta ciśnieniowa bez pompy

RZUT POMIESZCZENIA W KTÓRYM ZNAJDOWAĆ MIAŁABY SIĘ POMPA CIEPŁA

RODZAJ POMPY CIEPŁA:

- KOMPAKTOWA (zabudowa zwarta) ROZDZIELNA (osobno pompa i zasobnik)

Wysokość pomieszczenia przewidywanego na montaż pompy ciepła

Data...../...../2022

.....

Podpis Beneficjenta



Urząd Gminy w Łąpszach Niżnych

.....
miejsowość i data

.....
Imię i Nazwisko osoby upoważnionej
do kontaktu

.....
Adres do korespondencji

.....
Telefon oraz adres e-mail

Deklaracja udziału w projekcie z zakresu dofinansowania instalacji fotowoltaicznej

| | |
|---|--|
| Lokalizacja wykonywania instalacji (miejsowość, nr domu) | |
| Numer działki (jeśli znane) | |
| Dostęp do Internetu w miejscu instalacji (łączy: bezprzewodowe, przewodowe; prędkość jeśli znana) | |
| Posiadany tytuł prawny do obiektu (np. własność, dzierżawa) | |
| Czy w budynku/lokalu prowadzona jest działalność gospodarcza? (TAK/NIE) | |
| Liczba osób zamieszkujących budynek | |

Jeśli umiejscowienie paneli na działce proszę o podanie odległości od domu i szacunkową długość kabli do budynku (m)



Jeśli umiejscowienie paneli fotowoltaicznych na dachu budynku proszę o podanie poniższych danych:

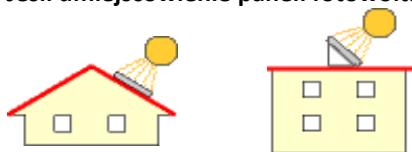

| | |
|--|--|
| Rok budowy domu | |
| Czy są zamontowane kolektory słoneczne | |
| Rodzaj dachu (płaski, jednospadowy, dwuspadowy, kopertowy) | |
| Pokrycie dachu (gont, papa, eternit, blacha, inne) | |
| Wymiary wolnej powierzchni dachu skierowanej na południe (m ²) | |

| | |
|--|--|
| Umiejscowienie licznika energii (ogrodzenie, ściana domu, wewnątrz domu) | |
| Moc umowna (przyłączeniowa) [kW] (występuje w fakturach za energię pod | |



Urząd Gminy w Łąpszach Niżnych

| | |
|---|--|
| pozycją „moc umowna” lub w pozycji „ilość” przy opłacie sieciowej stałej lub opłacie przejściowej) | |
| Roczne zużycie energii elektrycznej (kWh) | |
| Zabezpieczenia przedlicznikowe [A] | |
| Instalacja jednofazowa czy trójfazowa? | |
| Instalacja wewnętrzna (dwuprzewodowa czy trójprzewodowa) ? | |
| Ochrona przepięciowa, zabezpieczenia (uziemiaenie, zerowanie) | |
| Instalacja odgromowa (TAK/NIE) | |
| Preferowana trasa prowadzenia przewodów zasilających (połączenie paneli z inwerterem - po elewacji, wewnątrz budynku, kanał wentylacyjny) | |
| Szacunkowa długość przewodów służących połączeniu zestawu paneli z pozostałą częścią instalacji (m) | |

Wykaz energochłonnych urządzeń elektrycznych w gospodarstwie domowym stale pobierających energię elektryczną w czasie dnia

| Urządzenie: | Moc kW | lub szt. |
|-----------------------|--------|----------|
| Lodówka | | |
| Zamrażalka | | |
| Pralka | | |
| Zmywarka | | |
| Kuchenka elektryczna | | |
| Silniki | | |
| Bojler elektryczny | | |
| Żarówki | | |
| Grzejniki elektryczne | | |
| Inne | | |

Uwagi.....
.....

Zestaw fotowoltaiczny wykorzystywany będzie w budynku mieszkalnego (tj. uzyskana energia elektryczna nie może być wykorzystywana w budynku inwentarskim lub innym budynku związanym z produkcją rolną lub działalnością gospodarczą):

1. Deklaruję przystąpienie do programu i pokryję koszty kwalifikowane oraz wszystkie koszty niekwalifikowane związane z realizacją ww. projektu na terenie mojej nieruchomości.
2. Przyjmuję do wiadomości, iż koszt podany w ankiecie dotyczy urządzeń i prac ujętych we wniosku o dofinansowanie projektu i objętych wsparciem finansowym ze środków zewnętrznych. Realizacja operacji może pociągać za sobą dodatkowe koszty niekwalifikowane związane z niestandardowymi warunkami (np. nietypowe wpięcia do istniejącej instalacji co zwiększy zużycie materiału lub konieczność dokonania modernizacji istniejących instalacji), które w całości poniosę.
3. Udostępnię nieruchomość przedstawicielom Gminy Łąpsze Niżne oraz wykonawcom dla celów projektowych, montażu instalacji i eksploatacji urządzeń objętych projektem.



Urząd Gminy w Łąpszach Niżnych

4. Upoważniam Gminę Łąpsze Niżne do reprezentowania mnie przed wszystkimi organami administracji publicznej w trakcie procedur formalno-prawnych związanych z inwestycją objętą projektem.
5. Udostępnię nieruchomości na potrzeby realizacji działań kontrolnych przez gminę i inne instytucje zaangażowane w realizację inwestycji objętej projektem.
6. Wyrażam zgodę na przetwarzanie przez Gminę Łąpsze Niżne moich danych osobowych zawartych w deklaracji, na potrzeby realizacji projektu.
7. Wyrażam zgodę na realizację inwestycji bezpośrednio związanej z nieruchomością oraz zobowiązuję się do utrzymania przedmiotowej operacji w okresie 5 lat od dnia zakończenia realizacji projektu.
8. Przyjmuję do wiadomości, iż w przypadku, gdy konstrukcja i stan techniczny dachu lub elewacji albo ukształtowanie nieruchomości uniemożliwi instalację urządzenia, nie będę mógł wziąć udziału w programie.
9. Przyjmuję do wiadomości, iż o wciągnięciu na listę chętnych do udziału w programie będzie decydować kolejność złożenia deklaracji tj. data wpływu do Urzędu Gminy. Dodatkowym kryterium uczestnictwa w programie będzie pozytywny wynik kontroli wstępnej przeprowadzonej w miejscu planowanej realizacji zadania przez pracowników Urzędu Gminy lub osób działających z upoważnienia Gminy. Ostateczny dobór urządzenia, które zostanie zainstalowane, dokonany zostanie na podstawie zweryfikowanych informacji podanych w deklaracji oraz oceny w trakcie kontroli wstępnej przeprowadzonej w miejscu planowanej realizacji zadania
10. Deklaruję dokonanie wpłaty na konto i w terminie wskazanym w umowie zawartej z Gminą Łąpsze Niżne w przypadku pozytywnej weryfikacji danych zawartych w deklaracji

Czytelny podpis wszystkich osób posiadających tytuł prawny do dysponowania nieruchomością:

| | | |
|-----------------------------------|-----------------------------------|-----------------------------------|
| Czytelny podpis | Czytelny podpis | Czytelny podpis |
| <i>miejsowość i data</i> | <i>miejsowość i data</i> | <i>miejsowość i data</i> |



Urząd Gminy w Łapszach Niżnych

Informacja dotycząca przetwarzania danych osobowych

Zgodnie z art. 13 ust. 1 i 2 Rozporządzenia Parlamentu Europejskiego i Rady (UE) 2016/679 z dnia 27 kwietnia 2016 r. w sprawie ochrony osób fizycznych w związku z przetwarzaniem danych osobowych i w sprawie swobodnego przepływu takich danych oraz uchylenia dyrektywy 95/46/WE (ogólne rozporządzenie o ochronie danych) (Dz. Urz. UE L z 04.05.2016 r, Nr 119, s. 1) zwanego dalej „RODO”, informujemy, że:

1. Administratorem Pani/Pana danych osobowych jest Gmina Łapsze Niżne, reprezentowana przez Wójta Gminy Łapsze Niżne. Z Administratorem można się kontaktować pisemnie za pomocą poczty tradycyjnej pod adresem: ul. Jana Pawła II 20, 34-442 Łapsze Niżne, poprzez e-mail: gmina@lapszenizne.pl lub telefonicznie pod numerem telefonu: 18 26 59 310.
2. Administrator wyznaczył Inspektora Ochrony Danych, z którym można się kontaktować pisząc na adres siedziby Administratora lub elektronicznie pod adresem e-mail: iod@iods.pl.
3. Pani/Pana dane osobowe będą przetwarzane w związku z naborem uzupełniającym do niżej wskazanego projektu, w celu:
 - przyjęcia i rozpatrzenia deklaracji udziału w projekcie z zakresu dofinansowania instalacji fotowoltaicznej, a następnie zawarcia i realizacji umowy w ramach projektu partnerskiego pn. „Montaż instalacji odnawialnych źródeł energii na terenie Gmin: Nowy Targ, Miasta Nowy Targ, Czorsztyn, Łapsze Niżne, Brzesko, Alwernia, Babice, Chrzanów, Libiąż oraz Trzebinia” RPMP.04.01.01-12-1057/17 – projekt parasolowy w ramach Regionalnego Programu Operacyjnego Województwa Małopolskiego na lata 2014-2020, Działanie 4.1 Zwiększenie wykorzystania odnawialnych źródeł energii (podstawa prawna: art. 6 ust. 1 lit. b, e RODO),
 - realizacji obowiązków prawnych Administratora, związanych m.in. z archiwizacją dokumentacji (podstawa prawna: art. 6 ust. 1 lit. c RODO).
4. Odbiorcami Pani/Pana danych osobowych będą wyłącznie podmioty uprawnione na podstawie przepisów prawa. Dane mogą być również przekazywane podmiotom zewnętrznym świadczącym usługi na rzecz Administratora – przy czym takie podmioty przetwarzają dane wyłącznie na podstawie umowy z Administratorem.
5. Pani/Pana dane osobowe będą przechowywane przez okres trwałości projektu, a następnie przez czas archiwizacji dokumentacji wskazany w przepisach.
6. Posiada Pani/Pan prawo dostępu do treści swoich danych osobowych, otrzymania kopii danych osobowych, sprostowania danych osobowych, usunięcia danych osobowych, ograniczenia przetwarzania danych osobowych, cofnięcia zgody na przetwarzanie danych osobowych w dowolnym momencie bez wpływu na zgodność z prawem przetwarzania, którego dokonano przed jej cofnięciem – jeżeli przetwarzanie odbywa się na podstawie udzielonej zgody – w przypadkach i na warunkach określonych w RODO. Prawa wymienione powyżej można zrealizować poprzez kontakt z Administratorem.
7. Przysługuje Pani/Panu również prawo wniesienia skargi do organu nadzorczego, tj. Prezesa Urzędu Ochrony Danych.
8. Podanie przez Panią/Pana danych osobowych jest dobrowolne, jednak niezbędne do przyjęcia i rozpatrzenia deklaracji oraz do zawarcia ewentualnej umowy.
9. Pani/Pana dane osobowe nie będą przetwarzane w sposób zautomatyzowany, w tym w formie profilowania.
10. Pani/Pana dane osobowe nie będą przekazywane do państwa trzeciego ani organizacji międzynarodowej.